

# Campos Mineros ya luce diferente... y esto apenas empieza

Por Alberto Medina T.

Ya se observa un notable avance en las obras de la Campos Mineros, en donde se tienen cerca de 15 días realizando trabajos de limpieza de guarniciones, retiro de maleza y escombros en las áreas adyacentes con límite en las propiedades, colocación de piedra triturada en las jardineras, saneamiento de tuberías, rellenando baches y limpiando el alcantarillado de la vía.

Desde temprana hora se observan las labores de rehabilitación de esta vía en donde empleados de las empresas encargadas de las diferentes obras que se realizan en el sector se encuentran trabajando al 100 por ciento.

Una de las empresas es Constructora Ocitrimex de Torreón, Coahuila, quien se ha encargado



de remover la maleza de las guarniciones y aplicar una leve capa de gravilla, brindándole así un mejor aspecto; también se encargaron de limpiar una alcantarilla, quitando sus rejillas, y limpiando a más de un metro y medio de profundidad, misma que se encontraba obstruida por una pila de tierra.

La Constructora Azteca, dirigida por el Ing. Fernando

Murrieta, empresa encargada del recubrimiento de baches sobre esta vía, ha removido metros y metros cuadrados del viejo asfalto a fin de realizar un buen cimiento y quitar los baches.

Ya que después de cubrir los baches se le echará una capa de 1 cm de carpeta asfáltica de buena calidad, expresó el Ing. Murrieta.

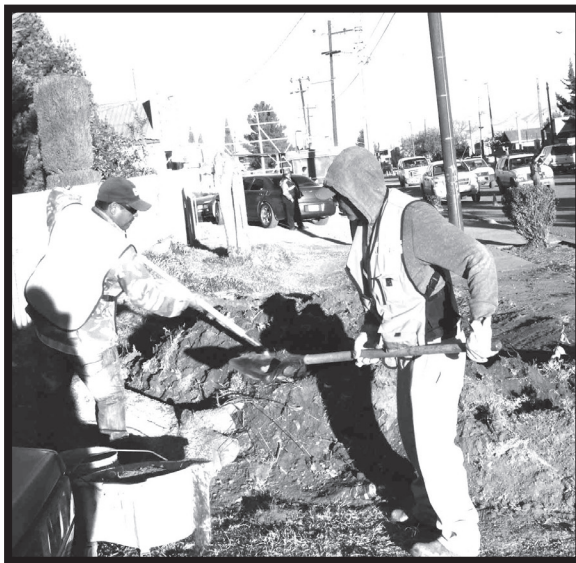

## ENTRÓ EN VIGOR HORARIO DE INVIERNO EL 23 DE NOVIEMBRE EN ESCUELAS DE CANANEA

A través de un comunicado el Ayuntamiento de Cananea en coordinación con Protección Civil, dieron a conocer que desde el lunes 23 de noviembre entró en vigor el horario de invierno en nivel básico, por lo tanto se recorre media hora la entrada a clases.

Esto se emite con "base a la recomendación emitida por la unidad Estatal de Protección Civil, y en atención a las solicitudes por parte de las Unidades de Protección Civil de Cananea, Bacoachi, Agua Prieta, Bacerac, Huachinera, Bacadehuachi, Nacori Chico, Cumpas, Sahuariapa, Arivechi, Nacozari, Naco, Tepache, Fronteras y Moctezuma, en donde se informa que se autorizó adelantar el horario de invierno para las escuelas de los citados municipios, a partir del lunes 23 de noviembre del presente, en los siguientes horarios laborales: Preescolar 9:00 a.m. Primaria 8:00 a.m. y Secundaria 7:30", concluye diciendo el comunicado.

Gobierno del Estado de Sonora | SEC Secretaría de Educación y Cultura

Subsecretaría de Educación Básica | Oficio No.933/15 | Hermosillo, Sonora, Noviembre 20, 2015

Prof. Rafael Robles Vázquez | Director General de Educación Primaria | Presente.

Con base a la recomendación emitida por la Unidad Estatal de Protección Civil (anexo), y en atención a las solicitudes por parte de las Unidades de Protección Civil de los municipios de Cananea, Bacoachi, Agua Prieta, Santa Cruz, Bacoachi, Huachinera, Fronteras, Villa Hidalgo, Bavispe, Bacerac, Huachinera, Bacadehuachi, Nacori Chico, Cumpas, Sahuariapa, Arivechi, Nacozari de García, Naco, Tepache, Fronteras y Moctezuma, le informo a Usted que se autoriza adelantar el horario de invierno para las escuelas de los municipios citados, a partir del lunes 23 de noviembre del presente, respetando los siguientes horarios laborales:

NIVEL	TURNOS	HORARIO DE ENTRADA	HORARIO DE SALIDA
Preescolar	Matutino	9:00 a.m.	12:00 p.m.
	Vespertino	7:30 p.m.	4:30 p.m.
Primaria	Matutino	8:00 a.m.	12:30 p.m.
	Vespertino	1:30 p.m.	6:00 p.m.
Secundaria	Matutino	7:30 a.m.	1:30 p.m.
	Vespertino	1:30 p.m.	7:30 p.m.

Por lo anterior, solicito de la manera más atenta su valiosa colaboración, para su difusión a través de la estructura educativa a su cargo. Sin otro particular, quedo de Usted, Reciba un atento y cordial saludo.

Atentamente  
"Sufragio efectivo, No reelección"

Prof. José Víctor Guerrero González | Subsecretario de Educación Básica

Unidos logramos más

Bvd. Luis González Colosio Poniente Final S/N, Col. Las Quintas, CP. 83246  
Teléfono: (062) 289 7600. Hermosillo, Sonora / www.sonora.gob.mx

## Aumentará 3.5 % Agua en Cananea

Por Alberto Medina T.

El Director del CEA Cananea, Omar Córdova, dio a conocer que en la pasada sesión de cabildo realizada el 12 de noviembre, se aprobó la propuesta de incrementar la tarifa de agua potable en esta ciudad minera.

Expresó que este incremento se da a nivel estado; se hizo la propuesta de aumentar la tarifa en un 45 por ciento, pero cabildo solo aprobó el 3.5% como incremento anual del régimen inflacionario-, el cual se empezará a aplicar a partir del 1ero de enero del 2016, una vez aprobado por el Congreso del Estado y publicado en el diario oficial.

Córdova señala que en el caso específico de Cananea, se tienen 11 mil 483 usuarios, de los cuales 10 mil 661 son domésticos, 684 comerciales y 138 industriales. De esos 863 tienen servicio con medidor, 552 son domésticas, 218 comerciales y 93 industriales.

Sin embargo, de la totalidad de usuarios únicamente 2 mil 251 están al corriente, 3 mil 189



deben menos de un año y 3 mil 866 deben ya más de 6 años de servicio.

Por lo que señala Omar Córdova, que lo que pagará un negocio comercial, que actualmente paga \$109.20 mensuales, con el incremento del 3.5%, únicamente pagará \$113 pesos aproximadamente, siendo mínima la diferencia.

Así mismo comenta que de un estimado mensual se logrará recaudar de \$1 millón 580 mil pesos que actualmente debería de ingresar, subiría a 1 millón 700 mil pesos; y aun así no se pagaría ni siquiera el consumo eléctrico.

## Plaza Juárez a un 95 % de terminar la obra

Tras casi 3 meses de ardua labor, ya está a tan solo unos cuantos detalles para concluirse la obra de rehabilitación del Parque Juárez. Ya se observa en su totalidad cubiertas por concreto las sendas de esta plaza, además de que a diario se le da su respectiva limpieza.

Ya se terminó de colocar la última losa, señaló el Ing. Alfonso Figueroa, Director de Obras Públicas en entrevista para El Mineral.som.mx quien explicó que



la obra se encuentra a un 95 % de avance "solo resta la colocación de bebederos, los cuales vienen a cargo del contratista de la obra, además de los arbotantes y el cableado".

Figueroa mencionó que a futuro se buscará una rehabilitación del pavimento externo de la plaza, bancas, pretiles y del histórico cerco perimetral que rodea todo este jardín.

Afirma el Director de Obras Públicas que si las condiciones y el tiempo lo permiten, en los próximos días se volverá a abrir la Plaza a la ciudadanía.

